ПОЧЕМУ БЕЛАРУСЬ?

Возможность поступать в учреждения образования без посредников.

- качество образования соответствует высоким международным стандартам;
- разнообразие специальностей;
- возможность обучения на русском и английском языках;
- возможность поступления при отсутствии международного сертификата IELTS, подтверждающего знание английского языка;
- высокий уровень профессиональной компетенции профессорско-преподавательского состава;
- привлечение зарубежных преподавателей для чтения лекций;
- стимулирование самообразования на основе используемых в образовательном процессе подходов, направленных на развитие независимого и креативного мышления;



- акцент на практические аспекты в обучении;
- простая и понятная процедура поступления;
- радушие и гостеприимство по отношению к иностранным обучающимся;
- возможность познакомиться с иностранными обучающимися из разных стран мира;
- высококвалифицированная помощь при поступлении;
- доступная плата за обучение и расходы на проживание;
- одна из лучших транспортных систем в Европе.

ОБЩАЯ ХАРАКТЕРИСТИКА

Территория – 207 600 км²
Количество жителей – 9 155 978
Столица – Минск
Климат – умеренно-континентальный
Национальная валюта – белорусский рубль (BYN)
Международный телефонный код – +375
Часовой пояс – UTC+3

ГОСУДАРСТВЕННЫЕ СИМВОЛЫ





В СТРАНЕ РЕАЛИЗУЕТСЯ ПРИНЦИП «ОБРАЗОВАНИЕ ЧЕРЕЗ ВСЮ ЖИЗНЬ»

Образование в Беларуси отличают:

- динамичное развитие;
- высокое качество;
- соответствие международным стандартам;
- максимальный уровень практико-ориентированности обучения.

Высшее образование включает в себя следующие виды:

- общее высшее образование при реализации образовательной программы бакалавриата, направленное на подготовку специалистов с присвоением квалификации и степени «Бакалавр»;
- углубленное высшее образование при реализации образовательной программы магистратуры, направленное на подготовку специалистов с присвоением степени «Магистр»;
- специальное высшее образование при реализации непрерывной образовательной программы высшего образования, направленное на подготовку специалистов с присвоением квалификации и степени «Магистр».

Система образования включает в себя систему дошкольного образования, систему общего среднего образования, систему профессионально-технического образования, систему среднего специального образования, систему высшего образования, систему научно-ориентированного образования, систему дополнительного образования.



7 тыс.
учреждений образования

более
1,7 млн
обучающихся

более
400 тыс.
педагогических работников

ПРОФЕССИОНАЛЬНО-ТЕХНИЧЕСКОЕ И СРЕДНЕЕ СПЕЦИАЛЬНОЕ ОБРАЗОВАНИЕ В РЕСПУБЛИКЕ БЕЛАРУСЬ

Среднее специальное и профессионально-техническое образование в Республике Беларусь ориентировано на подготовку квалифицированных специалистов и рабочих для промышленности, сельского хозяйства, строительства, транспорта и других отраслей экономики. Практикоориентированное обучение организовано на учебно-производственных базах учреждений образования, в республиканских центрах компетенций и на ведущих предприятиях страны.





Приоритетные направления развития профессионального образования:

- *организация непрерывного образования в течение всего жизненного цикла;*
- *укрепление интеграции между производством, наукой и системой профессионального образования;*
- *модернизация материально-технической и социально-культурной базы учреждений образования, формирование «облачной» информационно-образовательной среды, содержащей качественные ресурсы и услуги и базирующейся на современных технических средствах информации;*
- *улучшение кадрового обеспечения системы образования, совершенствование профессиональных компетенций и повышение социального статуса педагога в обществе;*
- *развитие инклюзивного образования.*

Качественной реализации образовательных программ профессионального образования способствуют развитая инфраструктура и высокий уровень квалификации педагогических работников, которые вовлечены во весь цикл разработки образовательных программ. В целях обучения навыкам работы на современном оборудовании с использованием новейших технологий и материалов в республике создана сеть центров компетенций, включающая 52 центра.

Более подробную информацию по вопросам поступления можно узнать на сайте Института профессионального образования Академии национального образования **RIPO.BY**

ВЫСШЕЕ ОБРАЗОВАНИЕ БЕЛАРУСИ

Учреждения высшего образования Республики Беларусь имеют долгую историю и международное признание за многогранное и качественное обучение. Среди них классические, медицинские, технические, аграрные и учреждения высшего образования иных профилей.

46 учреждений высшего образования

иностранные обучающиеся из более чем **100** стран

В Беларуси вы сможете получить квалификацию по общепринятой в большинстве стран мира схеме:

- общее высшее образование с присвоением степени **«Бакалавр»** (4–6 лет);
- углубленное или специализированное высшее образование с присвоением степени **«Магистр»** (1–2 года).

Выбор курса обучения остается за вами и зависит от ваших планов на будущее.

Приоритетные направления развития общего высшего образования:

- *повышение качества практико-ориентированной подготовки специалистов;*
- *формирование инновационной инфраструктуры университетской науки;*
- *повышение результативности научно-исследовательской деятельности;*
- *привлечение молодежи к научно-инновационной деятельности и преподавательской работе;*
- *широкое применение дистанционных образовательных технологий.*

С белорусским дипломом вы сможете легко начать свою профессиональную деятельность или продолжить обучение. Страна является членом Гаагской конвенции об упрощенной процедуре легализации документов, а также Лиссабонской конвенции о признании квалификаций высшего образования в Европейском регионе.

Учреждения высшего образования Республики Беларусь предлагают программы подготовки бакалавров и магистров на русском и английском языках более чем по 500 специальностям. Уверены, среди них есть та, о которой вы мечтаете!



Более подробную информацию по вопросам поступления можно узнать на официальном сайте о высшем образовании в Республике Беларусь для иностранных граждан **STUDYINBY.COM**.

ИННОВАЦИОННАЯ ИНФРАСТРУКТУРА УЧРЕЖДЕНИЙ ВЫСШЕГО ОБРАЗОВАНИЯ

8

центров коллективного пользования уникальным научным оборудованием и приборами

33

отраслевые научно-технические лаборатории

Межвузовский центр маркетинга научно-исследовательских разработок



3

аккредитованных центра трансфера технологий

6

научно-технологических парков

113

стартап-центров

НАУЧНО-ОРИЕНТИРОВАННОЕ ОБРАЗОВАНИЕ

Подготовка научных работников высшей квалификации в учреждениях высшего образования и организациях Республики Беларусь осуществляется по следующим направлениям:

- **аспирантура** (адъюнктура);
- **докторантура**;
- **соискательство** (как форма обучения в аспирантуре и докторантуре).



Для поступления в аспирантуру необходимо иметь:

- высшее образование на уровне магистра наук;
- склонность к научным исследованиям, которая подтверждается научными публикациями, участием в научно-исследовательских и инновационных проектах, конференциях.

Для поступления в докторантуру необходимо иметь:

- диплом кандидата наук;
- научные труды (материалы, подтверждающие вклад в науку).

СРОК ПОЛУЧЕНИЯ НАУЧНО-ОРИЕНТИРОВАННОГО ОБРАЗОВАНИЯ:

в дневной форме получения образования – не более трех лет;

в заочной форме получения образования – не более четырех лет (только для аспирантуры);

в форме **соискательства** – не более пяти лет.

В соответствии с законодательством Республики Беларусь граждане иностранных государств могут обучаться по программам научно-ориентированного образования на основании международных договоров Республики Беларусь и (или) контрактов, заключенных иностранными гражданами или организациями с учреждением или организацией. Стоимость обучения иностранных граждан устанавливается на договорной основе.

Информация о порядке поступления размещена на сайтах конкретных учреждений высшего образования и организациях, а также на сайте для иностранных граждан **STUDYINBY.COM**.

ОБУЧЕНИЕ ИНОСТРАННЫХ ГРАЖДАН

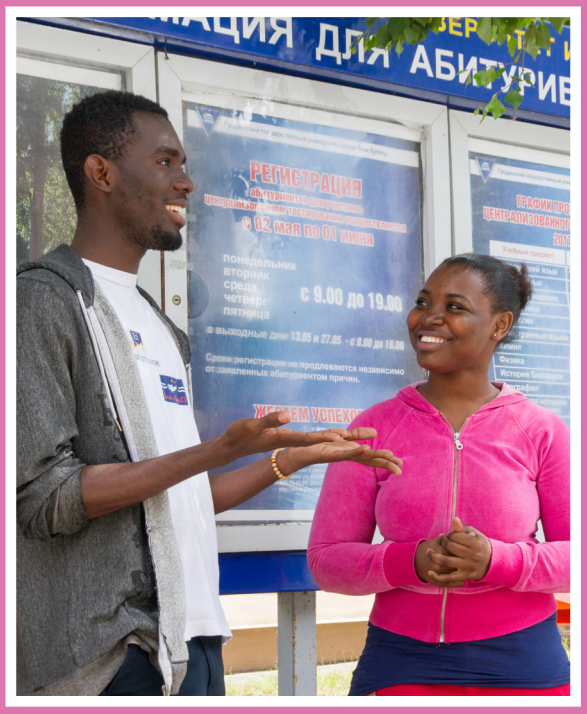

Иностранные граждане и лица без гражданства, поступающие в учреждения образования Республики Беларусь, могут обучаться **на платной основе:**

• по результатам итоговой аттестации при освоении образовательной программы подготовительного отделения и получении свидетельства об окончании подготовительного отделения установленного образца;

• по результатам собеседования, устанавливающего уровень владения языком, на котором осуществляется образовательный процесс, в объеме, достаточном для освоения содержания образовательной программы высшего образования.

ВНИМАНИЕ!

Граждане Российской Федерации, Республики Казахстан, Кыргызской Республики, Республики Таджикистан, а также граждане Республики Беларусь, постоянно проживающие на территории иностранных государств, имеют право участвовать в конкурсе на получение высшего образования:

• на условиях, предусмотренных для иностранных граждан;

• на условиях, предусмотренных для граждан Республики Беларусь (на бюджетной и платной основе – по результатам централизованного тестирования).



Имеется возможность получения образования за счет грантов на обучение (в том числе в соответствии с международными договорами Республики Беларусь) – по результатам отбора, проводимого в порядке, устанавливаемом Правительством Республики Беларусь.



БУДУЩЕЕ НАЧИНАЕТСЯ ЗДЕСЬ И СЕЙЧАС



ПЯТЬ ШАГОВ, ЧТОБЫ СТАТЬ СТУДЕНТОМ В БЕЛАРУСИ

Шаг 1

ВЫБЕРИТЕ ПРОФЕССИЮ, УЧРЕЖДЕНИЕ, ПРОГРАММУ



В учреждениях образования Республики Беларусь можно получить практически любую востребованную на мировом рынке специальность, нужно лишь подобрать для себя оптимальную программу (направление обучения, город, форму, языки и продолжительность обучения).

- **подготовительное отделение** – от 7 до 9 месяцев;
- **языковые курсы** – от 1 до 10 месяцев;
- **среднее специальное образование** – от 2 до 3 лет;
- **бакалавриат** – от 4 до 6 лет;
- **магистратура** – от 1 до 2 лет.

Шаг 2

УЗНАЙТЕ ОБ УСЛОВИЯХ ПОСТУПЛЕНИЯ И ОБУЧЕНИЯ

Зайдите на сайт выбранного учреждения образования или свяжись с его представителями по телефону/электронной почте и узнайте подробную информацию об условиях поступления и обучения: необходимых документах, требованиях к поступающим, учебных программах и других особенностях обучения.

Шаг 3

СОБЕРИТЕ ПАКЕТ ДОКУМЕНТОВ И ПОДАЙТЕ ЗАЯВКУ

Чаще всего учреждения образования предлагают прислать первичную заявку по электронной почте, сопроводив ее соответствующими документами.

Отправьте заявку напрямую в университет, это бесплатно.

Если документы отвечают установленным требованиям, то вам будет отправлено официальное приглашение (для визовых стран).

Документы, необходимые для получения приглашения на обучение:

- заполненная анкета;
- документы об образовании;
- медицинское заключение о состоянии здоровья;
- справка об отсутствии ВИЧ-инфекции;
- копия паспорта, действительного на период обучения;
- копия свидетельства о рождении (для несовершеннолетних);
- 6 фотографий 3 × 4.

Язык документов

Ко всем документам, исполненным на иностранном языке, прилагается их перевод на русский язык. Перевод всех документов, кроме паспорта, должен быть удостоверен в нотариальном порядке. Нотариальный перевод паспорта иностранным абитуриентам предстоит сделать по прибытии в Республику Беларусь.

Шаг 4

ПОЛУЧИТЕ ПРИГЛАШЕНИЕ И ОФОРМИТЕ ВИЗУ

Узнайте на сайте Министерства иностранных дел Республики Беларусь или в дипломатическом представительстве (консульском учреждении) Республики Беларусь в вашей стране, нужна ли виза для въезда в Республику Беларусь.

Если для вашей страны предусмотрен визовый режим для въезда в Республику Беларусь, то до прибытия необходимо получить в учреждении образования приглашение на обучение и оформить учебную визу в Посольстве Республики Беларусь в вашей стране.

Если в вашей стране нет дипломатического представительства или консульства Республики Беларусь, то получить визу можно по прибытии в РУП «Национальный аэропорт Минск» (в Управлении по вопросам въезда иностранцев Главного консульского управления Министерства иностранных дел Республики Беларусь).

Шаг 5

ПРОЙДИТЕ СОБЕСЕДОВАНИЕ

Приехав в Беларусь, необходимо:

- прибыть в учреждение образования в период проведения вступительных собеседований;
- предоставить комплект документов;
- подать заявление на обучение (заранее заполнять не обязательно – возможно заполнение на месте) и другие необходимые документы;
- пройти собеседование;
- подписать контракт на обучение;
- оплатить обучение;
- пройти обязательное медицинское обследование;
- приобрести медицинскую страховку (при необходимости);
- оформить временную регистрацию на период обучения.



УЧРЕЖДЕНИЯ ВЫСШЕГО ОБРАЗОВАНИЯ БЕЛАРУСИ

Учреждение образования «Академия управления при Президенте Республики Беларусь»

Академия управления при Президенте Республики Беларусь является ведущим учреждением высшего образования в системе высшего образования и в системе дополнительного образования взрослых. Академия управления была основана в 1991 г. и получила статус президентской в 1995 г. Она широко известна как научный и образовательный центр в сфере подготовки управленческих кадров. Академия управления – это высокое качество образования и профессионализм преподавательского состава. В учебном процессе участвуют руководители министерств и государственных органов управления, ведущие специалисты предприятий и учреждений страны, известные белорусские ученые и государственные деятели, а также зарубежные специалисты.

Профили обучения
Бизнес, управление и право

Примерная стоимость обучения
2950 – 5400$

Язык обучения
русский
английский

Форма обучения
очная
заочная

+375 17 229 51 30
+375 17 229 51 00
interbiz@pac.by

Контактная информация структуры по работе с иностранными гражданами

220089
Республика Беларусь,
г. Минск,
ул. Московская, 17
+375 17 229 51 11
post@pac.by

Контактная информация УВО

Белорусский государственный университет

Ведущий научный, образовательный, инновационный и культурный центр Республики Беларусь, который использует свой потенциал, основанный на лучшем отечественном и международном опыте, для удовлетворения интеллектуальных, культурных и социальных потребностей и интересов личности, общества и государства, а также для содействия устойчивому развитию страны. Входит в 1 % лучших университетов мира, занимая высокие позиции среди 30 000 существующих университетов, участвуя в 9 глобальных и 13 предметных рейтингах международных агентств, в том числе таких, как Quacquarelli Symonds, Times Higher Education, Shanghai Ranking Consultancy и др.

Профили обучения
Педагогика. Искусство и гуманитарные науки. Социальные науки, журналистика и информация. Бизнес, управление и право. Естественные науки, математика и статистика. Информационно-коммуникационные технологии

Примерная стоимость обучения
3100 – 5700$

Язык обучения
русский
английский

Форма обучения
очная
заочная
дистанционная

+375 17 209 53 95
+375 17 259 73 24
apply@bsu.by

Контактная информация структуры по работе с иностранными гражданами

220030
Республика Беларусь
г. Минск,
пр. Независимости, 4
+375 17 270 59 44
Bsu@bsu.by

Контактная информация УВО

Учреждение образования «Барановичский государственный университет»

Барановичский государственный университет является центром подготовки высококвалифицированных и конкурентоспособных специалистов в сфере информационных технологий, педагогики, экономики, права, сельского хозяйства и машиностроения.

Профили обучения

Педагогика. Лингвистика. Психология. Экономика. Право. Физическая культура. Информационные технологии. Машиностроение

Примерная стоимость обучения

1100 – 2200$

Язык обучения

русский
английский

Форма обучения

очная
заочная
дистанционная

Контактная информация структуры по работе с иностранными гражданами

+375 16 364 35 87

omid@barsu.by

Контактная информация УВО

225404
Республика Беларусь,
Брестская обл.,
г. Барановичи,
ул. Войкова, 21

+375 16 366 53 74

barsu@barsu.by
www.barsu.by







Учреждение образования «Белорусская государственная академия авиации»

Белорусская государственная академия авиации – единственное в Республике Беларусь учреждение высшего образования, осуществляющее полный цикл подготовки всего спектра авиационных специалистов. В стенах академии готовят инженеров и техников по всем направлениям, связанным с техническим обслуживанием воздушных судов, двигателей, бортового и радиотехнического оборудования; авиадиспетчеров, авиационных логистов, специалистов по авиационной безопасности, пилотов, инженеров по эксплуатации беспилотных авиационных комплексов.

Профили обучения

Инженерия и инженерное дело. Транспорт. Авиация

Примерная стоимость обучения

2300 – 30500$

Язык обучения

русский
английский

Форма обучения

очная

Контактная информация структуры по работе с иностранными гражданами

+375 17 396 43 02

oms@bsaa.by

Контактная информация УВО

220096
Республика
Беларусь, г.
Минск,
ул. Уборевича, 77

+375 17 378 46 44
+375 17 271 66 32

academy@bsaa.by

Учреждение образования «Белорусская государственная академия связи»

Задачами академии являются реализация образовательных программ для получения квалификации специалиста, степени магистра, а также квалификации специалиста со средним специальным образованием. За время деятельности академии были выданы дипломы более 15 000 выпускникам, многие из которых стали руководителями отрасли связи. Из стен академии вышли 3 министра связи Республики Беларусь.

Профили обучения
Системы и сети. Коммуникации. Прикладная информатика. Автоматизация. Экономика и менеджмент. Государственное управление

Примерная стоимость обучения
1700 – 3600$

Язык обучения
русский
английский

Форма обучения
очная
заочная

+375 17 379 41 14
abiturient@bsac.by

Контактная информация структуры по работе с иностранными гражданами

220076
Республика Беларусь, г. Минск, ул. Ф. Скорины, 8/2
+ 375 17 356 96 06
bsac@bsac.by

Контактная информация УВО







Учреждение образования «Белорусская государственная академия музыки»

Ведущее учреждение высшего образования в отрасли музыкального искусства в национальной системе образования Республики Беларусь с 90-летней историей, имеющее заслуженный международный авторитет и признание. Белорусская государственная академия музыки является одним из крупных научных центров в области гуманитарных наук – музыковедения, фольклористики, музыкальной педагогики. Более половины научных и творческих сотрудников Академии отмечены почетными званиями. Белорусская государственная академия музыки сотрудничает с ведущими учреждениями высшего музыкального образования стран ближнего и дальнего зарубежья.

Профили обучения
Искусство.
Гуманитарные науки

Примерная стоимость обучения
5150 – 8550$

Язык обучения
русский
английский

Форма обучения
очная

+375 17 343 21 97
podgotov_otd@bgam.by
international_st@bgam.by

Контактная информация структуры по работе с иностранными гражданами

220030
Республика Беларусь,
г. Минск,
ул. Интернациональная, 30
+375 17 324 49 42
mail@bgam.by

Контактная информация УВО

Учреждение образования «Белорусская государственная академия искусств»

Академия является единственным учреждением высшего образования в Республике Беларусь, которое готовит художников разных направлений, актеров, режиссеров театра, кино и телевидения, дизайнеров, искусствоведов и т. д. Обучение в Академии базируется на лучших традициях отечественного и зарубежного опыта подготовки специалистов в соответствующих сферах искусства, а также на индивидуальном подходе к каждому студенту с целью максимального раскрытия его творческих возможностей. Преподаватели Академии – признанные эксперты и уникальные специалисты – помогают студентам развить свои таланты и познакомиться с современными тенденциями в области искусства, науки и культуры.

Профили обучения
Изобразительное искусство. Декоративно-прикладное искусство. Театральное искусство. Киноискусство. Дизайн

Примерная стоимость обучения
4700 – 5650$

Язык обучения
русский

Форма обучения
очная заочная

Контактная информация структуры по работе с иностранными гражданами
+375 17 366 94 33
international@bdam.by

Контактная информация УВО
220012
Республика Беларусь,
г. Минск,
пр. Независимости, 81
+375 17 366 94 33
www.bdam.by







Учреждение образования «Белорусская государственная орденов Октябрьской Революции и Трудового Красного Знамени сельскохозяйственная академия»

Крупнейшее многопрофильное высшее учебное заведение агропромышленного направления среди стран СНГ и Европы. Академия имеет статус ведущего вуза в национальной системе образования Республики Беларусь в области подготовки кадров для сельского хозяйства. За свою историю БГСХА подготовила более 110 000 высококвалифицированных специалистов для агропромышленного комплекса страны и других отраслей народного хозяйства. Многие выпускники академии стали видными государственными деятелями, учеными, руководителями крупных учреждений, предприятий и вносят большой вклад в развитие народного хозяйства.

Профили обучения
Агротехнологический. Бизнеса и права. Бухгалтерского учета. Землеустроительный. Биотехнологии и аквакультуры. Мелиоративно-строительный. Механизации сельского хозяйства. Экономический

Примерная стоимость обучения
1200 – 2750$

Язык обучения
русский английский

Форма обучения
очная заочная

Контактная информация структуры по работе с иностранными гражданами
+375 223 379669
+375 29 8425180
fms_baa@mail.ru
fms@baa.by

Контактная информация УВО
213410
Могилевская область, г. Горки,
ул. Мичурина, 5
+375 22 337 82 74
kancel@baa.by

Учреждение образования «Белорусский государственный аграрный технический университет»

Университет является крупным образовательным, научным и инновационным центром Беларуси, располагающий высоким кадровым, научным, методическим потенциалом, современной учебно-материальной базой и необходимыми условиями для осуществления образовательного процесса и научных исследований. Основан в 1954 году. С момента открытия подготовлено более 65 тысяч высококвалифицированных специалистов для агропромышленного комплекса, экономики и других сфер деятельности. Около 1500 иностранных специалистов вышли из стен учреждения высшего образования. В настоящее время обучается 6300 студентов из Беларуси и 17 государств.

Профили обучения
Сельское, лесное, рыбное хозяйство и ветеринария. Инженерные, обрабатывающие и строительные отрасли. Службы. Бизнес, управление и право. Социальные науки, информация

Примерная стоимость обучения
1350 – 3320$

Язык обучения
русский
английский

Форма обучения
очная
заочная

Контактная информация структуры по работе с иностранными гражданами
+ 375 17 310 07 84
mhurnovich@bsatu.by
interdepbsatu@gmail.com

Контактная информация УВО
220023
Республика Беларусь,
г. Минск,
пр. Независимости, 99
+375 17 272 47 71
+375 17 258 41 16
rektorat@bsatu.by







Учреждение образования «Белорусский государственный медицинский университет»

Учреждение образования «Белорусский государственный медицинский университет» – ведущее учреждение высшего медицинского образования Республики Беларусь, имеющее заслуженный международный авторитет и признание. Университет аккредитован по стандартам Всемирной федерации медицинского образования, включен базу данных Всемирной директории медицинских школ под эгидой Всемирной организации здравоохранения, развивает сотрудничество с более чем 150 университетами по всему миру.

Профили обучения
Здравоохранение

Примерная стоимость обучения
4600 – 6100$

Язык обучения
русский
английский

Форма обучения
очная
заочная (только по специальности «Фармация»)

Контактная информация структуры по работе с иностранными гражданами
+375 17 358 41 04
+375 17 338-11-63
pdp@bsmu.by
inuch@bsmu.by

Контактная информация УВО
220116
Республика Беларусь,
г. Минск,
пр. Дзержинского, 83
+375 17 252 12 01
bsmu@bsmu.by

Учреждение образования «Белорусский государственный педагогический университет имени Максима Танка»

Ведущее учреждение высшего образования национальной системы педагогического образования, обеспечивающее подготовку, переподготовку и повышение квалификации специалистов образования; крупнейший учебный и научно-методический центр, способный генерировать новые психолого-педагогические знания, распространять и использовать их для совершенствования качества образования. Большой востребованностью пользуются образовательные программы различных уровней образования.

Профили обучения
Педагогика. Социальные науки. Журналистика и информация. Здравоохранение и социальная защита. Службы

Примерная стоимость обучения
2700 – 5500$

Язык обучения
русский английский

Форма обучения
очная заочная

Контактная информация структуры по работе с иностранными гражданами
+375 17 311 23 28
+375 17 311 23 31
dfr@bspu.by

Контактная информация УВО
220030
Республика Беларусь,
г. Минск,
ул. Советская, 18
+375 17 311 22 00
bspu@bspu.by







Учреждение образования «Белорусский государственный технологический университет»

Является уникальным центром, обеспечивающим кластерную сквозную систему подготовки кадров для ключевых отраслей национальной и мировой экономики. Свыше 80 000 выпускников университета успешно работают в сферах химической и нефтехимической промышленности, композитных материалов, индустрии информационных технологий, программирования и кибербезопасности, глобальных геоинформационных систем, лесного хозяйства и глубокой переработки древесины, промышленных строительных материалов, биотехнологий и лекарственных сред, полиграфии, автоматизации и робототехники, обеспечения национальной и экологической безопасности, экономики, электронного маркетинга и др.

Профили обучения
Садово-парковое строительство. Техника и технологии. Управление. Принттехнологии. Маркетинг. Экологическая безопасность

Примерная стоимость обучения
2830 – 4700$

Язык обучения
русский английский

Форма обучения
очная заочная дистанционная

Контактная информация структуры по работе с иностранными гражданами
+375 17 356 65 92
foreigners@belstu.by

Контактная информация УВО
220006
Республика Беларусь
г. Минск,
ул. Свердлова, 13а
+375 17 393 62 17
root@belstu.by

Учреждение образования «Белорусский государственный университет информатики и радиоэлектроники»

Крупный учебно-научно-инновационный комплекс. Ведущий университет в области информационных технологий, базовая организация государств-участников СНГ по высшему образованию в области информатики и радиоэлектроники. Университет имеет статус научной организации. Дополнительное образование в образовательных центрах ведущих мировых компаний: Microsoft, IBM, Cisco, SAP, National Instruments, INTES, A1QA, Android Software Center. По окончанию обучения выдается международный диплом, признающийся во всем мире. Стажировка и практика за границей, программы по обмену студентами. Востребованность выпускников на международном рынке труда.

Профили обучения
Информационные технологии. Инженерные науки. Инфокоммуникации. Экономика электронного бизнеса

Примерная стоимость обучения
1200 – 5000$

Язык обучения
русский английский

Форма обучения
очная заочная дистанционная

Контактная информация структуры по работе с иностранными гражданами
+375 17 293 89 74
+375 17 293 23 33
csd@bsuir.by

Контактная информация УВО
220013
Республика Беларусь
г. Минск,
ул. П. Бровки, 6
+ 375 17 293 23 07
office@bsuir.by





Учреждение образования «Белорусский государственный университет транспорта»

Университет является научно-исследовательским и образовательным центром, включающим 9 факультетов, 3 филиалами средне специального образования, Институт повышения квалификации и переподготовки руководителей и специалистов транспортного комплекса республики, научно-исследовательский институт железнодорожного транспорта, Испытательный центр железнодорожного транспорта, орган по сертификации. Университет осуществляет подготовку по 7 образовательным программам магистратуры, 12 образовательным программам аспирантуры и докторантуры.

Профили обучения
Коммуникации. Право. Экономика. Управление. Экономика и организация производства. Техника и технологии. Экологические науки. Архитектура и строительство

Примерная стоимость обучения
1200 – 2500$

Язык обучения
русский английский

Форма обучения
очная заочная

Контактная информация структуры по работе с иностранными гражданами
+375 232 26 59 92
bsut@bsut.by

Контактная информация УВО
246653
Республика Беларусь
г. Гомель,
ул. Кирова, 34
+375 232 26 59 92
bsut@bsut.by

Учреждение образования «Белорусский государственный университет культуры и искусств»

Учреждение образования «Белорусский государственный университет культуры и искусств» является ведущим высшим учебным заведением Республики Беларусь в сфере культуры и искусства. В структуру входит 4 факультета, Институт повышения квалификации и переподготовки кадров, 25 специальных и общеуниверситетских кафедр. Коллектив университета - это творческое сообщество ведущих деятелей национальной культуры, преподавателей, молодых представителей интеллектуальных и творческих сил нашей страны. Диплом университета открывает двери для творческой реализации и карьерного роста всех своих выпускников.

Профили обучения
Искусство и дизайн. Гуманитарные науки. Коммуникации. Право. Экономика. Управление. Экономика и организация производства

Примерная стоимость обучения
3000 – 6000$

Язык обучения
русский
английский

Форма обучения
очная
заочная

+375 17 375 20 00
+375 17 374 83 50
comm@buk.by
bukinterdep@yahoo.com

Контактная информация структуры по работе с иностранными гражданами

220007
Республика Беларусь
г. Минск,
ул. Рабкоровская, 17
+375 17 352 83 71
+375 17 351 14 09
buk@buk.by

Контактная информация УВО





Учреждение образования «Белорусский государственный университет физической культуры»

БГУФК является единственным учреждением высшего образования в Республике Беларусь в отрасли физической культуры, спорта и туризма. Университет является современным образовательным и научно-исследовательским центром с богатейшей историей и традициями. На базе БГУФК проводятся международные научно-практические конференции и семинары. Университет предлагает широкий спектр образовательных программ, включая бакалавриат, магистратуру, аспирантуру, подготовительное отделение, а также различные формы дополнительного образования взрослых.

Профили обучения
Педагогика. Бизнес, управление и право. Службы (Физическая культура и спорт. Туризм и гостеприимство)

Примерная стоимость обучения
2000 – 5700$

Язык обучения
русский
английский

Форма обучения
очная
заочная

+ 375 17 377 51 21
oms@sportedu.by

Контактная информация структуры по работе с иностранными гражданами

220020
Республика Беларусь
г. Минск,
пр-т Победителей, 105
+375 17 373 30 08
oms@sportedu.by

Контактная информация УВО

Учреждение образования «Белорусский государственный экономический университет»

Ведущее учреждение высшего образования страны экономического профиля, осуществляющее подготовку специалистов широкого спектра специальностей в области экономики, бизнеса, управления, права, коммуникаций и социальных наук. Университет предоставляет возможность обучения по программам бакалавриата, магистратуры, научно-ориентированного образования, дополнительного образования для взрослых. Университет включен в перечень учреждений образования, на базе которых осуществляется экспериментальная и инновационная деятельность.

Профили обучения
Экономика. Бизнес, управление и право. Коммуникации. Социальные науки. Математика. Статистика

Примерная стоимость обучения
3500 – 4200$

Язык обучения
русский
английский

Форма обучения
очная
заочная
дистанционная

Контактная информация структуры по работе с иностранными гражданами:
+375 17 209 79 71
dinu@bseu.by

Контактная информация УВО:
220070
Республика Беларусь
г. Минск,
пр. Партизанский, 26
+375 17 209 88 88
rector@bseu.by







Белорусский национальный технический университет

Лидер инженерного образования в Республике Беларусь. Образовательный процесс в БНТУ функционирует в рамках модели «Университет 3.0», которая представляет тесную связь образования, науки и инновационного предпринимательства. С 1920 г. БНТУ готовит высококвалифицированных специалистов по всем техническим направлениям, а также в областях экономики, информационных технологий, архитектуры, приборостроения, спорта и педагогики. БНТУ предлагает обучение по образовательным программам бакалавриата, магистратуры, аспирантуры и докторантуры на русском и английском языках, а также на подготовительном отделении и на курсах русского языка. По окончании обучения выдается диплом международного образца.

Профили обучения
Инженерные, строительные и обрабатывающие. Архитектура. Дизайн. Информационные технологии. Спорт. Педагогика. Экономика. Менеджмент

Примерная стоимость обучения
3600 – 6050$

Язык обучения
русский
английский

Форма обучения
очная
заочная
дистанционная

Контактная информация структуры по работе с иностранными гражданами:
+375 17 282 74 13
+375 17 368 81 01
+375 29 605 35 72 (Telegram, Viber, IMO, WhatsApp, WeChat)
study@bntu.by

Контактная информация УВО:
220013
Республика Беларусь
г. Минск,
пр-т Независимости, 65
+375 17 292 10 11
bntu@bntu.by

Учреждение образования «Белорусский торгово-экономический университет потребительской кооперации»

Белорусский торгово-экономический университет потребительской кооперации – это прогрессивный научно-образовательный комплекс, единственное экономическое учреждение высшего образования в Гомельской области с 60-летним опытом работы. Университет имеет все необходимые лицензии и сертификаты. Обучение ведется по 12 специальностям бакалавриата и 11 специальностям магистратуры. Университет обладает развитой материально-технической базой: учебный и спортивный корпусы, Дворец культуры, библиотека, объекты общественного питания и комплекс общежитий. Все иностранные студенты обеспечиваются комфортным местом проживания в комплексе общежитий.

Профили обучения
Экономика. Экономика и управление. Коммуникации. IT. Право. Управление. Логистика. Маркетинг

Примерная стоимость обучения
1044 – 2280$

Язык обучения
русский
английский

Форма обучения
очная
заочная
дистанционная

Контактная информация структуры по работе с иностранными гражданами

+375 232 500 396
+375 29 199 10 73 (WhatsApp, Viber, Telegram)
interbteu@bteu.by
priem@bteu.by

Контактная информация УВО

246029
Республика Беларусь
г. Гомель,
пр-т Октября, 50

+375 232 500 363
official@bteu.by







Учреждение образования «Белорусский государственный университет пищевых и химических технологий»

Единственное учреждение высшего образования Республики Беларусь, которое осуществляет подготовку специалистов для пищевой и химической отраслей промышленности. Университет располагает современной учебной и научной базой, и научно-отраслевой лабораторией зерновых продуктов, филиалами на промышленных предприятиях. Научные разработки университета, инновационные, технологические и организационные решения постоянно внедряются в производство.

Профили обучения
Инженерный бизнес. Производство продуктов питания. Индустрия туризма, гостеприимства и досуга. Окружающая среда. Электроника и автоматизация. Механика и металлообработка

Примерная стоимость обучения
1100 – 2700$

Язык обучения
русский
английский

Форма обучения
очная
заочная

Контактная информация структуры по работе с иностранными гражданами

+375 222 64 86 91
sig@bgut.by

Контактная информация УВО

212027
Республика Беларусь
г. Могилев,
пр-т Шмидта, 3

+375 222 64 82 27
+375 222 65 33 30
mail@bgut.by

Межгосударственное образовательное учреждение высшего образования «Белорусско-Российский университет»

Образовательное учреждение высшего образования совместного ведения Республики Беларусь и Российской Федерации. Имеет статус государственного университета в обеих странах. Дата основания университета – 1961 год. Крупный региональный научно-образовательный центр, в состав которого входят университет, лицей, архитектурно-строительный колледж, институт повышения квалификации и переподготовки кадров. Университет имеет мощную современную материально-техническую базу. В образовательном и научном процессе используются новейшее технологическое оборудование, уникальные приборы, учебно-лабораторные стенды, компьютерные классы оснащены современным инженерным программным обеспечением.

Профили обучения
Техника и технологии. Архитектура и строительство. IT. Электротехника. Управление. Финансы. Экономика и организация производства. Менеджмент

Примерная стоимость обучения
1500 – 2900$

Язык обучения
русский английский

Форма обучения
очная заочная

Контактная информация структуры по работе с иностранными гражданами
+375 33 377 75 01
+375 222 71 01 73
bru@bru.by

Контактная информация УВО
212000
Республика Беларусь
г. Могилев,
пр-т Мира, 43
+375 22 224 47 77
bru@bru.by







Учреждение образования «Брестский государственный университет имени А. С. Пушкина»

Брестский государственный университет имени А.С. Пушкина – крупнейшее учебное заведение Брестской области, центр научных исследований и культурно-просветительской жизни юго-западного Полесья. История университета начинается с 1945 года. Университет – это более 4 тысяч студентов и около 300 высококвалифицированных преподавателей. Подготовка ведется на 8 факультетах по 42 специальностям. Университет располагается в четырех зданиях, имеет пять комфортабельных общежитий, библиотеки, музеи, научные базы, лаборатории, медиацентры. С 2016 года университету четырежды присуждалась Премия Правительства Республики Беларусь за достижения в области качества. Университет сотрудничает с более чем 100 иностранными высшими учебными заведениями. В 2025 году БрГУ имени А.С. Пушкина вошел в московский международный рейтинг «Три миссии университета» и UI GreenMetric World University Rankings.

Профили обучения
Педагогика. Гуманитарные науки. Коммуникации. Право. Экономика. Управление. Естественные науки. Экологические науки. Физическая культура. Туризм и гостеприимство

Примерная стоимость обучения
1500 – 3500$

Язык обучения
русский английский

Форма обучения
очная заочная

Контактная информация структуры по работе с иностранными гражданами
+375 162 37 01 29
+375 29 21 06 115
int@brsu.by
int-pri@brsu.by

Контактная информация УВО
224016
Республика Беларусь
г. Брест,
бульвар Космонавтов, 21
+375 162 37 00 96
box@brsu.by

Учреждение образования «Брестский государственный технический университет»

Крупный научно-учебный центр в западном регионе Республики Беларусь. Здесь осуществляется подготовка специалистов и выполняется большой объем научных исследований в сферах строительства, архитектуры, электроники, машиностроения, экономики и экологии. Преимущества университета: большое разнообразие специальностей разного профиля; высокий уровень подготовки специалистов; высококвалифицированный профессорско-преподавательский состав; предоставление места в общежитии всем иностранным студентам; интересная студенческая жизнь; возможность на старших курсах получать дополнительную квалификацию одновременно с основным образованием.

Профили обучения
Коммуникации. Экономика. Управление. Экономика и организация производства. Техника и технологии. Архитектура и строительство. Садово-парковое строительство

Примерная стоимость обучения
1600 – 4200$

Язык обучения
русский
английский

Форма обучения
очная
заочная

+375 162 32 17 04
ttc.bstu@gmail.com ttc@bstu.by

Контактная информация структуры по работе с иностранными гражданами

224017
Республика Беларусь
г. Брест,
ул. Московская, 267
+375 162 32 17 04
canc@bstu.by

Контактная информация УВО







Учреждение образования «Витебская ордена “Знак Почета” государственная академия ветеринарной медицины»

Академия является одним из крупнейших учебно-научных центров по подготовке высококвалифицированных специалистов для агропромышленного комплекса Республики Беларусь. Это ведущий вуз, готовящий врачей ветеринарной медицины, ветеринарно-санитарных врачей, фармацевтов ветеринарной медицины и инженеров. Академия включает в себя единый архитектурный комплекс учебных корпусов, клиники, научных лабораторий, библиотек, студенческих общежитий, спортивного комплекса, Дома культуры, столовой и кафе, здравпункта. В Академии осуществляется аспирантура и докторантура по ветеринарным, сельскохозяйственным и биологическим наукам. Курсы повышения квалификации.

Профили обучения
Ветеринарная медицина. Производство продукции животного происхождения. Ветеринарная санитария и экспертиза. Ветеринарная фармация

Примерная стоимость обучения
750 – 2100$

Язык обучения
русский
английский

Форма обучения
очная
заочная

+375 212 33 16 39
+375 29 515 56 56
fms@vsavm.by

Контактная информация структуры по работе с иностранными гражданами

210026
Республика Беларусь
г. Витебск,
ул.1-я Доватора, 7/11
+375 212 48 17 39
vsavm@vsavm.by

Контактная информация УВО

Учреждение образования «Витебский государственный ордена Дружбы народов медицинский университет»

Один из ведущих медицинских вузов Республики Беларусь. В 1981 году первым в Беларуси получил право на подготовку медицинских специалистов для зарубежных стран. В 1984 году за большой вклад в подготовку высококвалифицированных иностранных специалистов университет был награжден орденом Дружбы народов. Дипломы учреждения признаются Всемирной организацией здравоохранения и Образовательной комиссией для иностранных выпускников медицинских вузов (ECFMG, Филадельфия, США). В 2022 году университет успешно прошел международную аккредитацию на соответствие стандартам WFME.

Профили обучения
Здравоохранение

Примерная стоимость обучения
1550 – 4900$

Язык обучения
русский
английский

Форма обучения
очная
заочная

+375 212 610 919
admission@vsmu.by

Контактная информация структуры по работе с иностранными гражданами

210009
Республика Беларусь
г. Витебск,
пр-т Фрунзе, 27
+375 212 648 157
+375 212 601 395
admin@vsmu.by

Контактная информация УВО






Учреждение образования «Витебский государственный технологический университет»

Осуществляет подготовку специалистов для предприятий машиностроительного профиля, центров стандартизации и метрологии, информационных систем и технологий, исследовательских лабораторий. Аккредитован на статус научной организации, активно ведётся инновационная деятельность в сотрудничестве с партнёрами из разных стран. Университет реализует совместные образовательные программы с иностранными учреждениями образования по направлению «Лёгкая и текстильная промышленность». В университете созданы условия не только для профессиональной подготовки, но и для развития творческих способностей студентов.

Профили обучения
Инженерия. Автоматизация. Технологии в машиностроении. Трехмерные технологии. Техника и технологии. Товароведение. Стандартизация. Экономика. Управление. Маркетинг. Искусство и дизайн

Примерная стоимость обучения
2000 – 2500$

Язык обучения
русский
английский

Форма обучения
очная
заочная
дистанционная

+375 212 49 53 07
+375 29 244 02 69
sidorova_vstu@mail.ru
belarus.vitebsk@tut.by

Контактная информация структуры по работе с иностранными гражданами

210035
Республика Беларусь
г. Витебск,
пр-т Московский, 72
+375 212 49 53 00
+375 212 49 53 08
vstu@vstu.by

Контактная информация УВО

Учреждение образования «Витебский государственный университет имени П. М. Машерова»

Витебский государственный университет имени П.М. Машерова - современный культурно-образовательный центр, сочетающий столетние традиции и инновации в высшем образовании. Университетское образование соответствует международным стандартам качества.
Университет является многопрофильным высшим учебным заведением, предлагающим программы бакалавриата и магистратуры по самым передовым, престижным и востребованным специальностям. ВГУ сегодня – это высокий уровень профессионализма, глубокие научные знания, широкий диапазон социокультурного взаимодействия, залог успешной самореализации в завтрашнем дне. ВГУ – Вместе Генерируем Успех!

Профили обучения
Педагогика. Искусство и гуманитарные науки. Бизнес, управление и право. Информационно-коммуникационные технологии. Здравоохранение и социальная защита. Службы

Примерная стоимость обучения
2400 – 3400$

Язык обучения
русский
английский

Форма обучения
очная
заочная

Контактная информация структуры по работе с иностранными гражданами
+375 212 37 99 16
+375 212 37 63 11
otd_ms@vsu.by
foig@vsu.by

Контактная информация УВО
210038
Республика Беларусь
г. Витебск,
пр-т Московский, 33
+375 212 37 49 59
vsu@vsu.by





Учреждение образования «Гомельский государственный медицинский университет»

Самый молодой медицинский университет в стране. Первый университет в республике, внедривший программу шестилетнего обучения полностью на английском языке. Университет имеет сертификат международного образца на соответствие системы менеджмента качества требованиям стандарта ISO 9001:2008, внедрил методику обучения «Стандартизированный пациент» и новую форму контроля знаний – объективный структурированный клинический экзамен. Дипломы университета признаются Всемирной организацией здравоохранения и Образовательной комиссией для иностранных выпускников медицинских вузов (ECFMG). В 2021 году университет успешно прошел международную аккредитацию Всемирной Федерации Медицинского Образования (WFME), Ассоциации медицинских школ Европы (AMSE), Европейской ассоциации по обеспечению качества в высшем образовании (ENQA).

Профили обучения
Здравоохранение

Примерная стоимость обучения
2300 – 4370$

Язык обучения
русский
английский

Форма обучения
очная

Контактная информация структуры по работе с иностранными гражданами
+375 232 35 97 83
+375 232 35 97 22
interoffice@gsmu.by

Контактная информация УВО
246000
Республика Беларусь
г. Гомель,
ул. Ланге, 5
+375 232 35 98 18
gsmu@gsmu.by

Учреждение образования «Гомельский государственный технический университет имени П. О. Сухого»

Одно из ведущих технических вузов Республики Беларусь и осуществляет подготовку инженерных кадров и кадров высшей научной квалификации для таких отраслей, как машиностроение, металлургия, энергетика, экономика, радиоэлектроника и информационные технологии. В соответствии со специальным разрешением (лицензией) на право образовательной деятельности, выданным Министерством образования Республики Беларусь, в учреждении осуществляется довузовская подготовка учащихся средних и средних специальных учебных заведений.

Профили обучения
Коммуникации. Право. Экономика. Управление. Экономика и организация производства. Техника и технологии

Примерная стоимость обучения
1620 – 4500$

Язык обучения
русский
английский

Форма обучения
очная
заочная

+375 232 25 20 99
interdep@gstu.by

Контактная информация структуры по работе с иностранными гражданами

246029
Республика Беларусь
г. Гомель,
пр-т Октября, 48
+375 232 22 46 36
rector@gstu.by

Контактная информация УВО







Учреждение образования «Гомельский государственный университет имени Франциска Скорины»

Старейшее учреждение высшего образования и один из крупнейших научных, учебных и культурных центров Республики Беларусь. Университет имеет многопрофильный характер: готовит преподавателей для высшей и средней школы, специалистов для научно-исследовательских учреждений, предприятий и организаций. Более 70 000 выпускников университета успешно трудятся в учреждениях образования, научных учреждениях, в реальном секторе экономики страны. Университет располагает 8 учебно-лабораторными корпусами, информационно-вычислительным центром, библиотекой с книжным фондом более 1,5 миллиона экземпляров.

Профили обучения
Педагогика. Гуманитарные науки. Коммуникации. Право. Экономика. Управление. Экономика и организация производства. Естественные науки. Экологические науки. Техника и технологии

Примерная стоимость обучения
1560 – 3700$

Язык обучения
русский
английский

Форма обучения
очная
заочная

+375 232 31 31 78
interaffairs@gsu.by

Контактная информация структуры по работе с иностранными гражданами

246028
Республика Беларусь
г. Гомель,
ул. Советская, 104
+375 232 51 00 73
official@mail.gsu.by

Контактная информация УВО

Учреждение образования «Гродненский государственный аграрный университет»

Ведущее аграрное учреждение высшего образования в западном регионе Республики Беларусь. В университете применяются прогрессивные методы и технологии обучения, ведется совместная образовательная и научно-исследовательская деятельность со специалистами из разных стран мира. С целью повышения качества образовательного процесса в университете создан ряд структурных подразделений: отраслевая научно-исследовательская лаборатория ДНК-технологий, отраслевая научно-исследовательская лаборатория по репродукции сельскохозяйственных животных, отраслевая научно-исследовательская лаборатория «Агро-Вет», а также ветеринарная клиника «UniВетЭксперт».

Профили обучения
Сельское хозяйство. Ветеринарная медицина. Биотехнологии. Технологии производства продуктов питания. Экономика. Управление. Экономика и организация производства.

Примерная стоимость обучения
1600 – 3000$

Язык обучения
русский
английский

Форма обучения
очная
заочная

+375 152 62 35 63
inter@ggau.by

Контактная информация структуры по работе с иностранными гражданами

230008
Республика Беларусь
г. Гродно, ул. Терешковой, 28
+375 152 62 36 30
inter@ggau.by

Контактная информация УВО

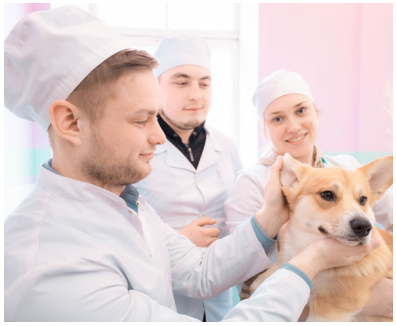

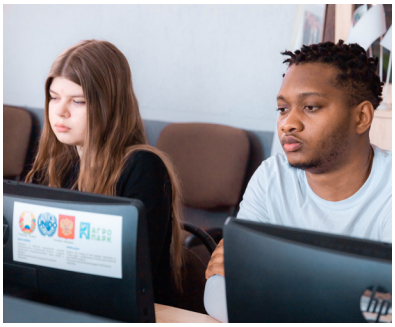



Учреждение образования «Гродненский государственный медицинский университет»

Является одним из лучших медицинских учреждений Республики Беларусь. В 2021 году первым среди медицинских университетов Республики Беларусь был аккредитован на соответствие стандартам Всемирной Федерации медицинского образования. За время своего существования университет подготовил 26 166 врачей и медицинских сестер с высшим образованием, в том числе 1429 иностранцев из 31 страны мира. Университет расположен в городе Гродно - одном из старейших и красивейших городов Беларуси. Гродно - один из не многих белорусских городов, сохранивших большую часть исторической застройки. Центр города является архитектурным заповедником и бережно охраняется. Город-музей, королевский город, город замков, город храмов – все это о прекрасном городе Гродно.

Профили обучения
Здравоохранение

Примерная стоимость обучения
2100 – 4700$

Язык обучения
русский
английский

Форма обучения
очная

+375 152 44 68 12
ief@grsmu.by
ief_grsmu@mail.ru

Контактная информация структуры по работе с иностранными гражданами

230009
Республика Беларусь
г. Гродно, ул. Горького, 80
+375 152 44 68 12
ief@grsmu.by

Контактная информация УВО

Учреждение образования «Гродненский государственный университет имени Янки Купалы»

Университет включает 13 факультетов, 4 колледжа, Институт повышения квалификации и переподготовки кадров, Учебно-научно-производственный центр «Технолаб». Более 12 тысяч обучающихся. Подготовка ведётся по 5 уровням образования – от среднего специального образования до докторантуры, реализуются программы по 70 специальностям бакалавриата и по 37 специальностям магистратуры. Университет реализует 17 совместных образовательных программ с зарубежными учебными заведениями. Университет имеет государственные награды Республики Беларусь. Результативно участвует в престижных международных образовательных рейтингах Webometrics, THE (Times Higher Education), THE University Impact Rankings, SIR, UniRank (4icu), UI GreenMetric, MosIUR.

Профили обучения
Естественные науки. Гуманитарные науки. Педагогика. Право и экономика. Коммуникации. Техника и технологии. Строительство. Физическая культура. Туризм. Службы безопасности

Примерная стоимость обучения
1700 – 4500$

Язык обучения
русский
английский

Форма обучения
очная
заочная

+375 152 62 60 38
+375 33 390 40 93
education@grsu.by
www.grsu.by
www.en.grsu.by

Контактная информация структуры по работе с иностранными гражданами

230023
Республика Беларусь
г. Гродно,
ул. Ленина 32
+375 33 390 40 93
mail@grsu.by

Контактная информация УВО

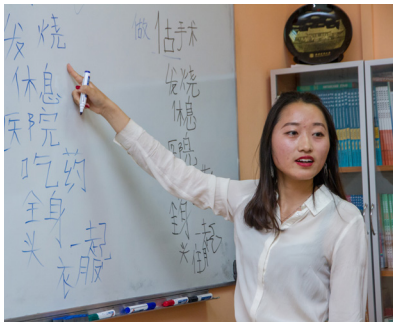





Учреждение образования «Белорусский государственный университет иностранных языков»

Признанный лидер в области языкового образования в Республике Беларусь. Университет обеспечивает профессиональное обучение 24 иностранным языкам и осуществляет подготовку по современным иностранным языкам, переводческому делу, лингвистическому обеспечению межкультурной коммуникации, цифровой лингвистике, лингвистическому образованию. Университет является членом Ассоциации учреждений высшего образования, аккредитованных при ООН, GAFSU, МАПРЯЛ и др. Иностранные граждане могут обучаться по образовательным программам обучающих курсов подготовки лиц к поступлению в учреждения образования Республики Беларусь и «Русский язык как иностранный» (онлайн/офлайн), бакалавриата, магистратуры, аспирантуры и докторантуры.

Профили обучения
Искусство и гуманитарные науки
Педагогика

Примерная стоимость обучения
2940 – 3990$

Язык обучения
русский
английский

Форма обучения
очная

+375 17 289 46 08
+375 17 289 46 09
+375 33 333 58 85
ipo@bsufl.by

Контактная информация структуры по работе с иностранными гражданами

220034
Республика Беларусь
г. Минск,
ул. Захарова, 21
+375 17 288 15 44
+375 17 289 45 01
info@bsufl.by

Контактная информация УВО

Учреждение образования «Могилевский государственный университет имени А. А. Кулешова»

Ведущее учреждение образования Могилевской области. Университет осуществляет сотрудничество с более чем 70 университетами и научно-образовательными центрами по всему миру. Активно развивается сотрудничество с высшими учебными заведениями стран ближнего и дальнего зарубежья. Реализуются программы обучения бакалавриата и магистратуры на английском языке, а также программы двойных дипломов.
Лаборатории и научные центры оснащены современными учебными, научно-исследовательскими приборами и оборудованием, высокий уровень имеют компьютерная и электронная базы университета, что позволяет проводить научные исследования в соответствии с мировыми стандартами.

Профили обучения
Педагогика. Искусство и гуманитарные науки. Бизнес, управление и право. Естественные науки, математика и статистика. Информационно-коммуникационные технологии

Примерная стоимость обучения
1200 – 3500$

Язык обучения
русский
белорусский
английский

Форма обучения
очная
заочная

Контактная информация структуры по работе с иностранными гражданами
+375 222 71 33 49
+375 222 71 38 45
ird-msu@mail.ru

Контактная информация УВО
212022
Республика Беларусь,
г. Могилев,
ул. Космонавтов, 1
+375 222 71 05 70
msu@msu.by





Учреждение образования «Мозырский государственный педагогический университет имени И. П. Шамякина»

Один из ведущих образовательных, научных и культурных центров Полесского региона. Это динамично развивающееся учреждение высшего образования, располагающее всем необходимым для качественной реализации образовательной и научной деятельности. Соответствуя современным тенденциям интернационализации высшего образования, университет сотрудничает с университетами и научными организациями стран ближнего и дальнего зарубежья. В рамках двусторонних договоров осуществляются: совместное участие в научно-практических мероприятиях, академический обмен, повышение квалификации и стажировки профессорско-преподавательского состава и талантливой молодежи на базе ведущих зарубежных университетов.

Профили обучения
Педагогика

Примерная стоимость обучения
1300 – 3600$

Язык обучения
русский
английский

Форма обучения
очная
заочная

Контактная информация структуры по работе с иностранными гражданами
+375 236 23 30 29
+375 236 25 01 37
omsiid@mspu.by

Контактная информация УВО
247760
Республика Беларусь,
Гомельская область,
г. Мозырь,
ул. Студенческая, 28
+375 236 23 59 14
+375 236 23 30 29
mail@mspu.by

Учреждение образования «Полесский государственный университет»

Современный университет инновационного типа, расположенный в самом центре Полесского края Республики Беларусь. Лауреат премии Правительства Республики Беларусь за достижения в области качества в 2018 и 2021 годах. Преимущества ПолесГУ: широкий перечень образовательных программ по различным направлениям; современные лекционные залы, компьютерные классы, мультимедийные лингафонные центры; уникальный спортивный комплекс; комфортабельные общежития университета в историческом центре города.

Профили обучения
Коммуникации. Экономика. Управление. Экономика и организация производства. Биологические науки. Физическая культура. Техника и технологии

Примерная стоимость обучения
1200 – 3500$

Язык обучения
русский
английский

Форма обучения
очная
заочная

+375 165 31 08 38
+375 165 31 08 81
interdp@polessu.by

Контактная информация структуры по работе с иностранными гражданами

225710
Республика Беларусь,
г. Пинск,
ул. Днепровской флотилии, 23

+ 375 165 31 21 60
box@polessu.by

Контактная информация УВО







Учреждение образования «Полоцкий государственный университет имени Евфросинии Полоцкой»

Интеллектуальный и культурный центр региона, драйвер научного развития. Университет объединяет образование, науку, промышленность и человеческие ресурсы. Университет является научно-образовательным комплексом с развитой инфраструктурой для инновационных научных исследований и подготовки кадров высшей квалификации. Университет включает 7 факультетов, 26 инновационных лабораторий. Ведется подготовка более чем по 100 специальностям.

Профили обучения
Гуманитарные науки. Экономика. Финансы. Право. Естественные науки. Техника и технологии. Информационные технологии. Компьютерные науки и электроника

Примерная стоимость обучения
2700 – 3500$

Язык обучения
русский
английский

Форма обучения
очная
заочная

+375 214 50 57 62
fis@psu.by
www.psu.by

Контактная информация структуры по работе с иностранными гражданами

211440
Республика Беларусь,
Витебская обл.,
г. Новополоцк,
ул. Блохина, 29

+375 214 50 57 00
post@psu.by

Контактная информация УВО

Учреждение образования «Университет гражданской защиты Министерства по чрезвычайным ситуациям Республики Беларусь»

Основное учреждение высшего образования в области пожарной, промышленной, радиационной и ядерной безопасности. Его деятельность соответствует основным задачам Министерства по чрезвычайным ситуациям Республики Беларусь: предотвращение и ликвидация аварий и катастроф, гражданская защита и ликвидация последствий чернобыльской катастрофы. Университет обеспечивает многоуровневую систему квалификации в различных областях подготовки - от базовой подготовки пожарных до доктора наук. Научная и инновационная деятельность осуществляется в области защиты от чрезвычайных ситуаций и гражданской обороны.

Профили обучения

Службы безопасности

Примерная стоимость обучения

1125 – 3800€

Язык обучения

Русский

Форма обучения

очная
заочная
дистанционная

+375 17 345 44 46

oic@ucp.by

Контактная информация структуры по работе с иностранными гражданами

220118
Республика Беларусь,
г. Минск,
ул. Машиностроителей, 25

+375 17 340 35 57

mail@ucp.by

Контактная информация УВО







Частное учреждение образования «Институт современных знаний имени А. М.Широкова»

Является первым частным учреждением высшего образования в Беларуси. Институт основан в 1990 году. Осуществляет подготовку специалистов в области дизайна, музыкального искусства эстрады, продюсерства, иностранных языков, культурологии, международного туризма. В Институте преподают известные деятели культуры, ведущие специалисты в сфере дизайна, эстрадного искусства, члены творческих союзов, доктора и кандидаты наук.

Профили обучения

Искусство и гуманитарные науки.
Социальные науки

Примерная стоимость обучения

3000 – 4000$

Язык обучения

русский

Форма обучения

очная
заочная

+375 17 378 89 58

pk22.isz.minsk@gmail.com

Контактная информация структуры по работе с иностранными гражданами

220114
Республика
Беларусь
г. Минск,
ул. Филимонова, 69

+375 17 305 70 83

zao@isz.minsk.by

Контактная информация УВО

Учреждение образования Федерации профсоюзов Беларуси «Международный университет “МИТСО”»

Осуществляет подготовку специалистов в области экономики, управления, права, информационных технологий и лингвистики. Открыты филиалы в Гомеле и Витебске. Обучается около 5000 студентов из 20 стран мира. Университет заключил соглашение о сотрудничестве с 55 учреждениями высшего образования по всему миру. Осуществляется подготовка бакалавров, магистров, аспирантов. По окончании университета выпускникам выдаются дипломы государственного образца. Имеется подготовительное отделение для изучения русского языка.

Профили обучения
Экономика. Управление. Право. Информационные технологии. Лингвистика

Примерная стоимость обучения
2860 – 3140$

Язык обучения
русский английский

Форма обучения
очная заочная дистанционная

+375 17 279 98 58
+375 17 279 98 60
international@mitso.by

Контактная информация структуры по работе с иностранными гражданами

212022
Республика Беларусь,
г. Минск,
ул. Казинца, 21, к. 3
+375 17 279 98 00
mitso@mitso.by

Контактная информация УВО







Частное учреждение высшего образования «Международный институт управления и предпринимательства»

Динамично развивающееся учреждение высшего образования, объединяющее лучшие практики мирового преподавания и современные образовательные программы на русском, английском и китайском языках. Особое внимание уделено развитию научно-исследовательской работы. Институт ежегодно проводит международные научно-практические конференции, семинары, мастер-классы с участием ученых, преподавателей, руководителей ведущих организаций Беларуси и зарубежных стран. Институт выпускает рецензируемый научный журнал, включенный в «Перечень изданий ВАК».

Профили обучения
Правоведение. Менеджмент. Бизнес-администрирование. Мировая экономика. Финансы и кредит. Бухгалтерский учет. Экономика и управление

Примерная стоимость обучения
1500 – 3000$

Язык обучения
русский

Форма обучения
очная заочная

+375 17 358 79 51
+375 44 784 79 88
international.iimb@gmail.com

Контактная информация структуры по работе с иностранными гражданами

220086
Республика Беларусь,
г. Минск,
ул. Славинского, 3/1
+375 17 369 80 49
imb@imb.by

Контактная информация УВО

Учреждение образования «Академия Министерства внутренних дел Республики Беларусь»

Является ведущим учреждением высшего образования системы обеспечения национальной безопасности Республики Беларусь, осуществляющим обучение сотрудников органов государственного управления и правоохранительных органов страны и иностранных государств по образовательным программам повышения квалификации и обучающих курсов на базе Международного учебного центра подготовки, повышения квалификации и переподготовки кадров в сфере миграции и противодействия торговле людьми. Академия МВД получила широкое международное признание и как научный центр по разработке законодательства и практических рекомендаций по его применению правоохранительными органами.

Профили обучения

Правоохранительная деятельность
(по образовательным программам повышения квалификации и обучающих курсов)

Примерная стоимость обучения

800$

Язык обучения

русский
английский
арабский

Форма обучения

очная
дистанционная

Контактная информация структуры по работе с иностранными гражданами

+375 17 289 21 09
+375 17 289 21 95
itc@amia.by

Контактная информация УВО

220005
Республика Беларусь,
г. Минск,
пр. Машерова, 6А

+375 17 347 31 15
+375 17 365 27 58
info@amia.by







ДОПОЛНИТЕЛЬНОЕ ОБРАЗОВАНИЕ ВЗРОСЛЫХ

АКАДЕМИЯ НАЦИОНАЛЬНОГО ОБРАЗОВАНИЯ: WWW.AKADEMY.BY

ЦЕНТР РАЗВИТИЯ МЕЖДУНАРОДНОГО СОТРУДНИЧЕСТВА В ОБРАЗОВАНИИ

Эл. почта: ucms@nihe.by

Тел.: +375 (17) 275-90-37; +375 (17) 395-79-40

СЕРТИФИКАЦИОННОЕ ТЕСТИРОВАНИЕ

по русскому/белорусскому языку как иностранному с выдачей сертификата об обучении государственного образца

Эл. почта: jazyktestirovan@gmail.com

Тел.: +375 (17) 395-79-41; +375 (29) 148-99-08

ОБУЧАЮЩИЕ КУРСЫ

«Русский/белорусский язык как иностранный», «Подготовка к сертификационному тестированию по русскому/белорусскому языку как иностранному»

ПОВЫШЕНИЕ КВАЛИФИКАЦИИ

«Методика преподавания русского/белорусского языка как иностранного»

Эл. почта: icecinf@gmail.com

Тел.: +375 (17) 395-79-41; +375 (29) 148-99-08



ПРИЗНАНИЕ И УСТАНОВЛЕНИЕ ЭКВИВАЛЕНТНОСТИ ИНОСТРАННЫХ ДОКУМЕНТОВ ОБ ОБРАЗОВАНИИ

в соответствии с международными критериями признания иностранных квалификаций

Эл. почта: enicbelarus@nihe.by

Тел.: +375 (17) 228-13-13
(по будням с 10:00 до 12:00)

СПРАВОЧНАЯ ИНФОРМАЦИЯ

ОФИЦИАЛЬНЫЙ САЙТ О ВЫСШЕМ ОБРАЗОВАНИИ В РЕСПУБЛИКЕ БЕЛАРУСЬ ДЛЯ ИНОСТРАННЫХ ГРАЖДАН: STUDYINBY.COM

Международная ассоциация выпускников вузов Республики Беларусь (МАВВУЗ)

MAVVUZ.BY

При въезде в Республику Беларусь необходимо располагать суммой для оплаты обучения за год, а также предусмотреть расходы на:

- медицинскую страховку (при необходимости) ≈ 220 USD на 1 год;
- трансфер до университета (при необходимости) – от 30 USD;
- медосмотр ≈ 80 USD;
- оформление временного пребывания ≈ 15 USD;
- оформление временного проживания ≈ 45 USD;
- перевод документов (при необходимости) ≈ от 50 USD;
- проживание в общежитии ≈ 50–70 USD (в месяц);
- оформление выездной визы ≈ 30 USD



Въезд в Республику Беларусь и выезд на родину осуществляется за счет иностранных граждан и за счет иных источников, не противоречащих законодательству Республики Беларусь.